

APACHE - STREAM

- Documentos:** A window showing a list of documents with columns for 'Entidad Origen', 'Fecha', 'Documento', 'Fecha Venc', 'Entidad Auxiliar', 'Origen', 'Tipo Movimiento', 'Factor', 'Prods', 'Proveedor', 'Con', 'Error', and 'Tot. Mts.'. A total value of 1,590,585 is displayed at the top right.
- Detalle de Movimientos:** A window showing a detailed view of movements, including a 'Tipo de movimiento' dropdown menu and 'Tipo Entidad' and 'Auxiliar' fields.
- Artículos:** A window displaying a list of articles with columns for 'Artículo', 'Stock', 'N. Color', 'N. Carp', 'Nombre', 'CA', 'VntA', 'Stock', 'Vnt', 'M', 'IN', '995', '590', '23', 'IN', '1265', '670', '17', 'IN', '308', '218', '15', 'IN', '143', '214', '14', 'IN', '116', '209', '14', 'IN', '301', '660', '13', 'IN', '250', '272', '12', 'IN', '1261', '292', '12', 'IN', '1261', '336', '12', 'IN', '1261', '336', '12', 'IN', '1261', '336', '12'.
- Detalle de Artículos:** A window showing a detailed view of an article, including a product image and various attributes like 'Sección', 'Producto', 'Familia', 'Subfamilia', 'Temporada', 'Código Actual', and 'Proveedor/Proveedor N'.
- Detalle de Tallas:** A window showing a detailed view of an article's sizes, including a product image and columns for 'Talla', 'Stock', 'Vnt', 'M', 'IN', '995', '590', '23', 'IN', '1265', '670', '17', 'IN', '308', '218', '15', 'IN', '143', '214', '14', 'IN', '116', '209', '14', 'IN', '301', '660', '13', 'IN', '250', '272', '12', 'IN', '1261', '292', '12', 'IN', '1261', '336', '12', 'IN', '1261', '336', '12', 'IN', '1261', '336', '12'.

IDANET ha desarrollado un Sistema de gestión empresarial del Retail orientado a la fabricación y comercialización que engloba diferentes puntos relativos al tratamiento del ciclo de información :

- Gestión de maestros de artículos, codificación
- Gestión y control de pedidos : Exportaciones y control arancelario
- Entradas de mercancía
- Almacén y mantenimiento – distribución de bultos. Codificación
- Integración de todo tipo de documentos en la gestión : Albaranes, diferencias, facturas, conformidades, entradas, pedidos, trasposos, devoluciones .. etc
- Informes comerciales completos por modelo-calidad-talla-color :
- Reposiciones automáticas ó bajo criterios comerciales : Ventas, evolución semanal, éxito, días de venta. Comparativas de tienda
- Informes de Stock, PVP y costes
- Márgenes, rentabilidad
- Software de Punto de venta – Integración con central : Generación de catálogos por tarifa, importación de ventas y documentos de TPV para integrar en la gestión global

IDANET ha desarrollado una aplicación que lleva el proceso y flujo de información medido y pensado para la fabricación, comercialización y gestión de retail, de fácil manejo para personal sin experiencia previa en este tipo de soluciones, y al mismo tiempo respondiendo a todas las posibles necesidades de cada momento.

IDANET presenta un sistema flexible y abierto, fácilmente adaptable a distintos tipos de empresas. Un desarrollo que nos permitirá realizar una completa adaptación de la aplicación a las necesidades que se establezcan en cada momento, pudiendo realizar cambios que favorezcan el mejor desarrollo de la empresa.

En nuestra aplicación podemos distinguir estas secciones.

- ◆ **Catálogos**
- ◆ **Administración**
- ◆ **Almacén**
- ◆ **Compras**
- ◆ **Ventas y análisis comercial**

CATÁLOGO DE ARTÍCULOS

En esta sección tendremos acceso al catálogo de todos los artículos pertenecientes a nuestra oferta

- Mantenimientos de artículos, familias - subfamilias, secciones y productos
- Listado completo de los mismos
- Ficha completa
- Precios temporada y saldo
- Multitarifa
- Tallas y colores
- Impresión de modelos de etiquetas - codificación
- Facturación por pesos, partidas y grupos arancelarios

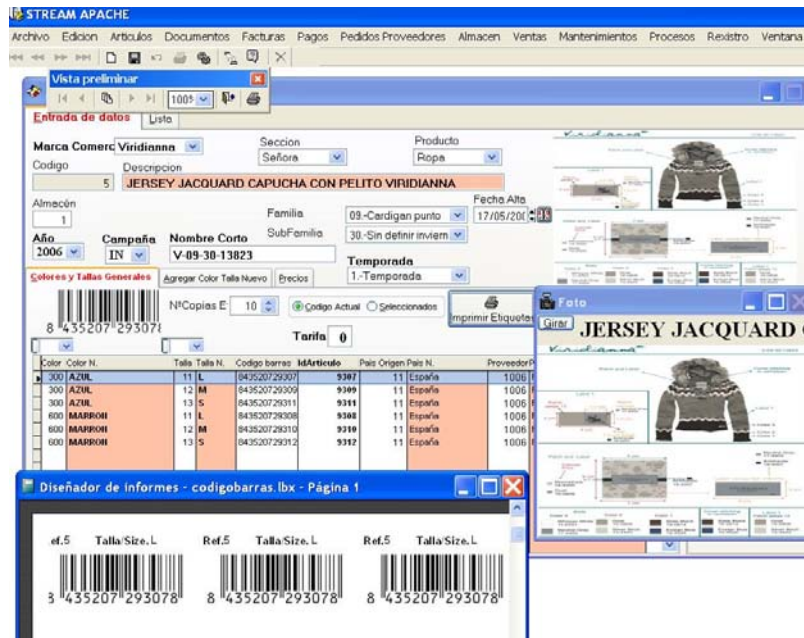

Color Color N.	Talla Talla N.	Codigo barras	M Artículo	Pais Origen Pais N.	Proveedor P.
300 AZUL	11 L	8435207293071	9307	11 España	1006
300 AZUL	12 M	8435207293072	9309	11 España	1006
300 AZUL	13 S	8435207293073	9311	11 España	1006
600 MARRON	11 L	8435207293074	9308	11 España	1006
600 MARRON	12 M	8435207293075	9310	11 España	1006
600 MARRON	13 S	8435207293076	9312	11 España	1006

En cada uno de estos puntos existirá un completo número de opciones para el manejo y tratamiento de los diferentes tipos de documentos, atributos, costes, márgenes y generación de informes

pedido a proveedor

23/11/2006

Condición del pedido

Nº Pedido: 1115 Referencia: 2300 Proveedor: 1021 JEANS CONCEPT Persona de contacto: MITGO Fecha embarque: 20/01/2007 Fecha llegada: 22/02/2007

País origen: 666 Bangladesh Tipo de transporte: BARICO Condiciones de entrega: FOB - FRANCO A BORDO Divisa: 16 DOLARES USA Cambio: 0.91

País embarque: 666 Bangladesh Desde: 18 CHITTAGONG Hasta: 139 VALENCIA Forma de pago: L/C 90 DIAS

Descripción del artículo	PVP	Temporada	Precio compra (USD)	Porc. %	Compra más gastos (EUR)	Porc. Gastos
Print dem bordado bols bras col ch2	34.95		10.28	12.00	10.47	11.98

Color

Color	38	38	42	44	46	48	Total
JEANS OSCURO	10	10	100	100	4	4	478

Entradas de mercancía

ENTRADA DE MERCANCIA 2006

Pedido	F. pedido	F. servicio	Proveedor
302	26/10/2005	31/10/2005	RAMIRO E CARVALLO 2001
303	26/10/2005	31/10/2005	RAMIRO E CARVALLO 2001
304	26/10/2005	31/10/2005	RAMIRO E CARVALLO 2001
308	26/10/2005	31/10/2005	RAMIRO E CARVALLO 2001

Artículo

Artículo	PVP	T.	Camara	Costo
100-T-shirt training sweatsh contrast**	17.95	0.00	0	
101-T-shirt training mangas contrast**	17.95	0.00	0	
105-T-shirt 1812 184 mang Face**	17.95	0.00	0	
102-T-shirt Free Jump doble manga**	17.95	0.00	0	

Color

Color	S	M	L	XL
WHISPER WHITE	42	63	115	68
	30	125	105	115

Listado de entradas

Fecha	Albarán	Proveedor	Factura	Fech.Fas.	Unidades	Costo
12/09/2005 04	2010	RAMIRO E. RUIZ 2000		NULL	NULL	1240
18/09/2005 04	2014	CONF COOES AMELIA COSTA		NULL	NULL	2010
24/09/2005 04	2027	CONF COOES AMELIA COSTA		NULL	NULL	3004
30/09/2005 04	2028	SALTO INVESTMENT		NULL	NULL	814

Control de pedidos

Condición de búsqueda Resultados de la búsqueda

Filtro de búsqueda del pedido

Núm. de pedido: 0 Pedidos Control: Todos Proveedor: 0 Persona de contacto: Fecha embarque: / / Fecha llegada: / /

País origen: Tipo de transporte: Condiciones de entrega: Divisa: 0

País embarque: Desde: 0 Hasta: 0 Forma de pago:

Filtro de búsqueda del artículo

Eliminar

Campaña Año

Maestro

País origen Proveedor PVP.T. PVP.S.

✓ Aceptar ✗ Cancelar

ALMACEN

Procesos que se desempeñan desde el almacén, logística de distribución y aquellos que dependen del mismo.

- ◆ Control de pedidos a tienda
- ◆ Generación de albaranes
- ◆ Exportación
- ◆ Gestión de bultos y mercancías
- ◆ Pesos bultos
- ◆ Devoluciones y traspasos
- ◆ Codificación y logística de distribución

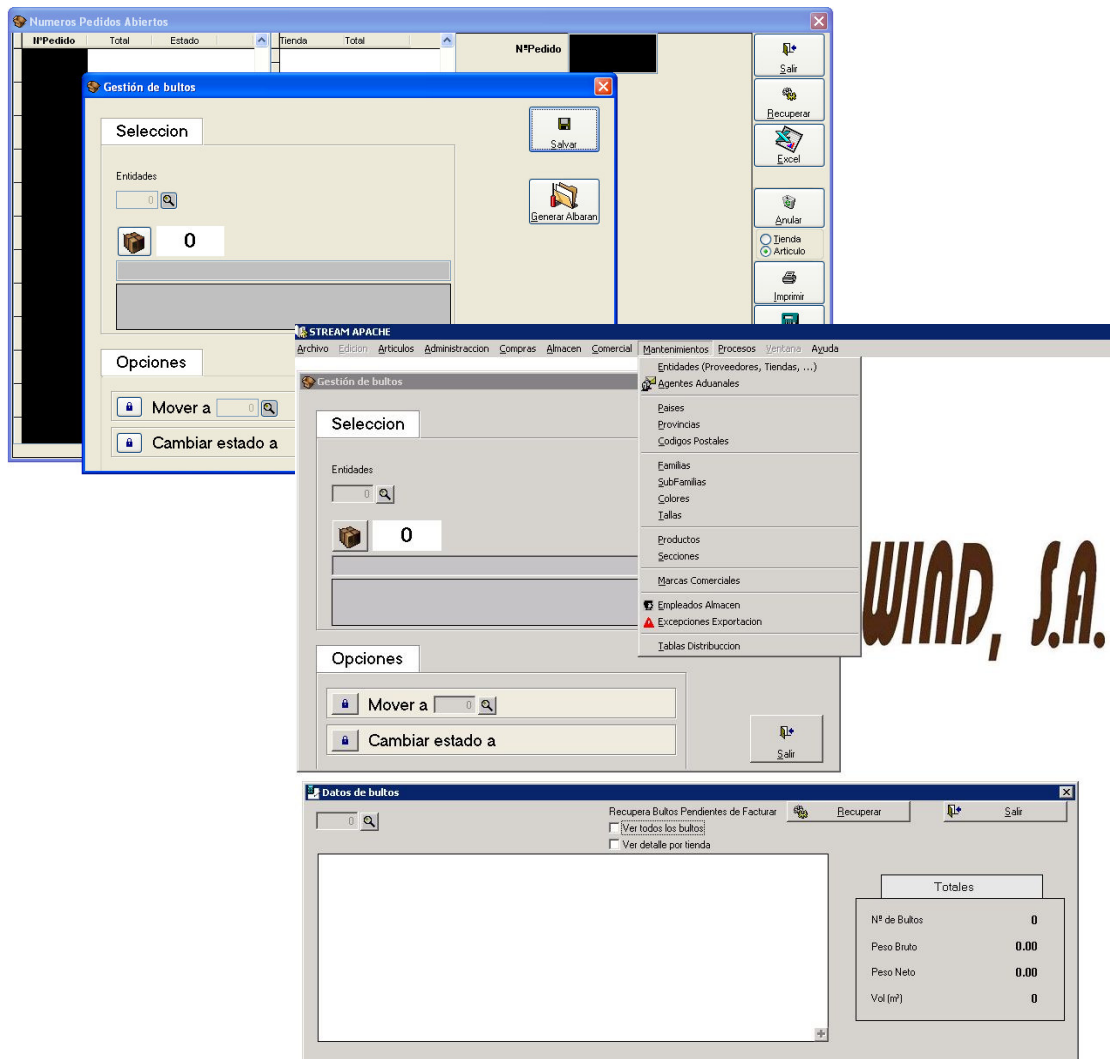

- Top Window (Numeros Pedidos Abiertos):** Shows a table with columns for 'Nº Pedido', 'Total', 'Estado', 'Tienda', and 'Total'. A 'Gestión de bultos' dialog is open over it, featuring a 'Selección' section with 'Entidades' set to 0, and buttons for 'Guardar', 'Generar Albarán', 'Salir', 'Recuperar', 'Excel', 'Anular', 'Tienda', 'Artículo', and 'Imprimir'.
- Middle Window (Gestión de bultos):** A detailed view of the 'Gestión de bultos' dialog, showing 'Opciones' with 'Mover a' and 'Cambiar estado a' fields, and a 'Salir' button.
- Bottom Window (Datos de bultos):** A summary window with a search field and checkboxes for 'Recupera Bultos Pendientes de Facturar', 'Ver todos los bultos', and 'Ver detalle por tienda'. It includes a 'Recuperar' button and a 'Totales' table:

Totales	
Nº de Bultos	0
Peso Bruto	0.00
Peso Neto	0.00
Vol (m³)	0

The background shows the main application menu with options like 'Archivo', 'Edición', 'Artículos', 'Administración', 'Compras', 'Almacén', 'Comercial', 'Mantenimientos', 'Procesos', 'Ventanas', and 'Ayuda'. A large 'WIND, S.A.' logo is visible on the right side.

VENTAS – ANÁLISIS COMERCIAL

- ◆ Ventas Totales – Formas de pago
- ◆ Agrupaciones temporales, medias evoluciones mismo día anterior
- ◆ Importes y unidades
- ◆ Exportaciones a Hoja de cálculo Excel
- ◆ Informes de explotación, ventas y evoluciones

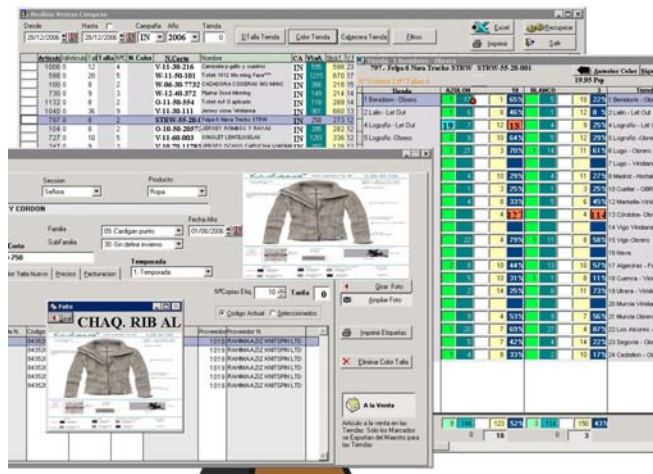

Información comercial y de explotación de ventas y rendimientos

- ◆ Ventas - Stock Tienda
- ◆ Ventas - Stock Artículo

Situación tienda – informes y pantallas con exportación de datos a hoja de cálculo Excel

- ** Ventas acumuladas modelo-talla-color
- ** Ventas período, evolución por semanas
- ** Éxito de prenda, albaranes,
- ** Entradas y salidas
- ** PVP y coste, márgenes
- ** Días en tienda a venta
- ** Rotación
- ** Entradas y salidas
- ** Pendientes de recibir
- ** Almacén – Stocks
- ** tienda - Stocks

